پارسیان دژ
تاریخ، فرهنگ و میراث ایران

مجموعهٔ مقاله‌ها
نسخهٔ ماندگار

بانوان افتخار آفرین ایران زمین

بانوان نامور تاریخ ایران زمین

نویسنده: شمشاد امیری خراسانی
انتشار: ۲۲ بهمن ۱۳۹۱ · ۶ دقیقه مطالعه

چکیدهٔ مقاله

معرفی 17 شیرزن پر افتخار ایران باستان ..... یوتاب : سردار زن ایرانی که خواهر آریوبرزن سردار نامدار ارتش شاهنشاهی داریوش سوم بوده است . وی درنبرد با اسکندر گجستک همراه آریوبرزن فرماندهی بخشی از ارتش را بر عهده داشته است او در کوههای بختیاری راه را بر اسکندر بست . ولی یک ایرانی راه را به اسکندر نشان داد و او از مسیر دیگری به ایران هجوم آورد . از او به عنوان شاه آتروپاتان (آذربایجان) در سالهای ۲۰ قبل از میلاد تا ۲۰ پس از می

پارسیان دژ / بانوان افتخار آفرین ایران زمین

معرفی 17 شیرزن پر افتخار ایران باستان

.....

یوتاب : سردار زن ایرانی که خواهر آریوبرزن سردار نامدار ارتش شاهنشاهی داریوش سوم بوده است . وی درنبرد با اسکندر گجستک همراه آریوبرزن فرماندهی بخشی از ارتش را بر عهده داشته است او در کوههای بختیاری راه را بر اسکندر بست . ولی یک ایرانی راه را به اسکندر نشان داد و او از مسیر دیگری به ایران هجوم آورد . از او به عنوان شاه آتروپاتان (آذربایجان) در سالهای ۲۰ قبل از میلاد تا ۲۰ پس از میلاد نیز یادشده است . با اینهمه هم آریوبرزن و هم یوتاب در راه وطن کشته شدند و نامی جاوید از خود برجای گذاشتند .

آرتمیز : نخسیتن و تنها زن دریاسالار جهان تا به امروز . او به سال ۴۸۰ پیش از میلاد به مقام دریاسالاری ارتش شاهنشاهی خشیارشا رسید و در نبرد ایران و یونان ارتش شاهنشاهی ایران را از مرزهای دریایی هدایت می کرد . تاریخ نویسان یونان او را در زیبایی – برجستگی و متانت سرآمد همه زنان آن روزگار نامیده اند.آرتمیس نیز درست میباشد .

به درخواست بازدید کنندگان منابع برای تمام این 17 شیرزن ایرانی اضافه شد

...

آتوسا : ملکه بیش از ۲۸ کشور آسیایی در زمان امپراتوری داریوش. هرودوت پدر تاریخ از وی به نام شهبانوی داریوش بزرگ یاد کرده است و آتوسا را چندین بار در لشگرکشی ها داریوش یاور فکری و روحی داریوش دانسته است . چند نبرد و لشگر کشی مهم تاریخی ایران به گفته هرودوت به فرمان ملکه آتوسا صورت گرفته است .

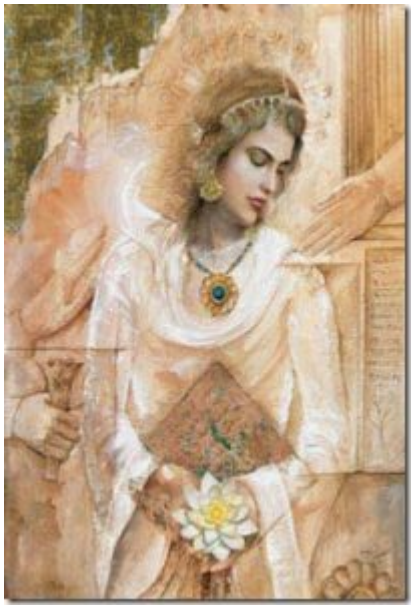

آرتادخت : وزیر خزانه داری و امور مالی دولت ایران در زمان شاهنشاهی اردوان چهارم اشکانی . به گفته کتاب اشکانیان اثر دیاکونوف روسی خاور شناس بزرگ او مالیات ها را سامان بخشید و در اداره امور مالی خطایی مرتکب نشد و اقتصاد امپراتوری پارتیان را رونق بخشید

آزرمی دخت : شاهنشاه زن ایرانی در سال ۶۳۱ میلادی . او دختر خسرو پرویز بود که پس از" گشتاسب بنده" بر چندین کشور آسیایی پادشاهی کرد . آذرمیدخت سی و دومین پادشاه ساسانی بود . واژه این نام به چم (معنی) پیر نشدنی و همیشه جوان است

آذرآناهید : ملکه

ملکه های امپراتوری ایران در زمان شاهنشاهی شاپور یکم بنیانگذار سلسله ساسانی . نام این ملکه بزرگ و اقدامات دولتی او در قلمرو ایران در کتیبه های کعبه زرتشت در استان فارس بارها آمده است و او را ستایش کرده است . (

۲۵۲ ساسانیان) **پرین** : بانوی دانشمند ایرانی . او دختر کیقباد بود که در سال ۹۲۴ یزدگردی هزاران برگ از نسخه های اوستا را به زبان پهلوی برای آیندگان از گوشه و کنار ممالک آریایی گردآوری نمود و یکبار کامل آنرا نوشت و نامش در تاریخ ایران زمین برای همیشه ثبت گردیده است . از او چند کتاب دیگر گزارش شده است که به احتمال زیاد در آتش سوزی های سپاه اسلام از میان رفته است

. **زربانو** : سردار جنگجوی ایرانی . دختر رستم و خواهر بانو گشسب . او در سوار کاری زبده بوده است که در نبردها دلاوری ها بسیاری از خود نشان داده است . تاریخ نام او را جنگجویی که آزاد کننده زال – آذربرزین و تخوار از زندان بوده است ثبت کرده .

فرخ رو : نام او به عنوان نخستین بانوی وزیر در تاریخ ایران ثبت شده است وی از طبقه عام کشوری به مقام وزیری امپراتوری ایران رسید

کاساندان : پس از شاهنشاه ایران او نخسین شخصیت قدرتمند کشور ایران بوده است . کاساندان تحت نام ملکه۲۸ کشور آسیایی در کنار همسرش کورش بزرگ حکمرانی میکرده است . مورخین یونانی (گزنفون) از ویبا نیکی و بزرگ منشی یاد کرده است .

گردآفرید : یکی دیگر از پهلونان سرزمین ایران . تاریخ از او به عنوان دختر گژدهم یاد میکند که بالباسی مردانه با سهراب زور آزمایی کرد . فردوسی بزرگ از او به نام زنی جنگجو و

دلیر از سرزمین پاکان یادمیکند **آریاتس** : یکی از سرداران مبارز هخامنشی ایران در سالهای پیش از میلاد . مورخین یونانی در چند جا نامی کوتاه از وی به میان آورده اند

گردیه : بانوی جنگجوی ایرانی . او خواهر بهرام چوبینه بود . فردوسی بزرگ از او به عنوان هسمرخسروپرویز یاد کرده که در چند نبردها در کنار شاهنشاه قرار داشته است و دلاوری بسیاری از خود نشان دادهاست . (ساسانی ۳۴۸ + شاهنامه فردوسی)۲۷۴

هلاله : پادشاه زن ایرانی که به گفته کتاب دینی و تاریخی

بندهش (۳۹۱ یشتها ۱+۲۷۴ یشتها ۲)کیانیان بر اریکه شاهنشاهی ایران نشست . از او به عنوان هفتمین پادشاه کیانی یاد شده است که نامش را "همایچهر آزاد" (همای وهمون) نیز گفته اند . او مادر داراب بود و پس از "وهومن سپندداتان" بر تخت شاهنشاهیایران نشست . وی با زیبایی تمام سی سال پادشاه ایران بود و هیچ گزارشی مبنی بر بدکردار بودن وی و ثبتقوانین اشتباه و ظالمانه از وی به ثبت نرسیده است

پوران دخت : شاهنشاه ایران در زمان ساسانی . وی زنی بود که بر بیش از ۱۰ کشور آسیایی پادشاهی میکرد .او پس از اردشیر شیرویه به عنوان بیست و پنجمین پادشاه ساسانی بر اریکه شاهنشاهی ایران نشست و فرمانروایی نمود

شیرین : شاهزاده ارمنی . ارمنستان یکی از شهرهای کوچک ایران بود و شاه ارمنستان زیرا نظر شاهنشاه ایران . خسرو پرویز و شیرن حماسه ای از خود ساختند که همیشه در تاریخ ماندگار ماند . شیرین از خسرو ۴ فرزند به نامهای نستور – شهریار – فرود و مردانشه

بدنیا آورد که هر چهار فرزند وی در زندان کشته شدند . پس او سر بر بالین (جسد بی جان) خسرو نهاند و با خوردن زهری عشق اش به خسرو را جاودانه ساخت و هردو جان باختند .

بانو گشنسب : دختر دیگر رستم – خواهر زربانوی دلیر . نام بانو گشسب جنگجو در برزونامه و بهمن نامه بسیار آمده است . یکی از مشهورترین حکایت های او نبرد سه گانه فرامرز – رستم و بانوگشسب است . او منظومه ای نیز به نام خود دارد که هم اکنون نسخه ای از آن در کتابخانه ملی پاریس و در کتابخانه ملی بریتانیاموجود است

منابع این نوشتار:

یوتاب : منبع :دانش نامه آزاد ویکی پدیا....اینجا کلیک کنید

آدمیرال آرتمیز، منبع : دکتر میر حسن عاطفي

آتوسا ، منبع: دانش نامه آزاد ویکی پدیا....اینجا کلیک کنید

آرتادخت ، منبع: دانش نامه آزاد ویکی پدیا....اینجا کلیک کنید

آزرمی دخت ، منبع: دانش نامه آزاد ویکی پدیا....اینجا کلیک کنید

آذرآناهید ، منبع: دانش نامه آزاد ویکی پدیا....اینجا کلیک کنید

پرین ، منبع : ک ایران پیش از اسلام

زربانو ، منبع ، ک ایران پیش از اسلام

فرخ رو ، منبع ک ایران پیش از اسلام

کاساندان ، منبع: گزنوف

گردآفرید ، منبع : دانش نامه آزاد ویکی پدیا....اینجا کلیک کنید

آریاتس ، منبع : گزنوف(منابع یونانی)

گردیه: منابع :شاهنامه + ک تاریخ ساسانس

هلاله ، منابع : تاریخی بندهش (۳۹۱ یشتها ۱+۲۷۴ یشتها ۲)

پوران دخت ، منابع : دانش نامه آزاد ویکی پدیا....اینجا کلیک کنید

شیرین ، منبع : موزه بریتانیا

بانو گشنسب، منابع :کتابخانه ملی پاریس و در کتابخانه ملی بریتانیا

ارجاع به این مقاله

شمشاد امیری خراسانی، «بانوان نامور تاریخ ایران زمین»، پارسیان دژ، ۱۳۹۱.

خواندن مقاله و پیوست‌های آن در وب‌سایت پارسیان دژ

نشانی ثابت این نسخه:

https://www.parsiandej.ir/articles/1120/pdf/بانوان-نامور-تاریخ-ایران-زمین.pdf

آخرین ویرایش مقاله: ۲۷ مهر ۱۳۹۹